EXPOSÉ: O-0206

Praxis-/Büroetage im Zentrum von Ochtrup zur Miete

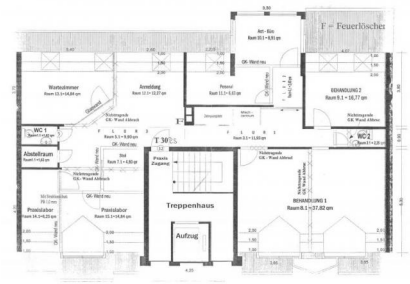

OBJEKTDATEN

Erwerbsart:	Miete
Art:	Büro / Praxis
Lage:	Ochtrup,
Anschrift:	Marktstraße 15, 48607 Ochtrup
Preis:	VB
Nutzfläche:	130 m²
Ausstattung:	Aufzug
Verfügbar ab:	sofort

BESCHREIBUNG

Attraktive Praxis-/Büroetage in bester Lage - direkt am Ochtruper Marktplatz gelegen!
Sie suchen nach einem perfekten Standort für Ihr Unternehmen?

Dann haben wir genau das Richtige für Sie! Diese attraktive Praxis-/Büroetage befindet sich in einer der besten Lagen von Ochtrup und bietet Ihnen alles, was Sie für einen erfolgreichen Geschäftsbetrieb benötigen.

Das Objekt befindet sich im 2. OG, das für eine hervorragende Sichtbarkeit sorgt. Eine Außenwerbeanlage ist möglich und wird Ihnen dabei helfen, noch mehr Kunden auf Ihr Unternehmen aufmerksam zu machen. Der barrierefreie Zugang zum Personenaufzug ermöglicht es jedem Kunden, Ihre Räumlichkeiten ohne Probleme zu betreten.

Im Inneren der Praxis-/Büroetage erwartet Sie 10 helle Räume auf 130 qm in verschiedenen Größen. Fast alle Räume sind klimatisiert. Das Objekt ist sofort verfügbar.

Wirtschaftsförderungs- und Entwicklungsgesellschaft Steinfurt mbH
Tecklenburger Str. 8
D-48565 Steinfurt
Tel.: +49 25 51 - 69 2700
Fax: +49 25 51 - 69 2779
immobilien@WEStmbh.de

Die Praxis-/Büroetage eignet sich besonders gut für Zahnärzte, Kieferorthopäden, Physiotherapeuten oder ähnliche Dienstleister-Branchen.

AUSSTATTUNG

Aufzug

KONTAKT

Fehrmann Immobilienvermittlung GmbH & Co KG
Frank Everding
Wehling-Schücking-Str. 13
48599 Gronau
Tel.:
E-Mail: frank.everding@fehrmann-gruppe.de