EXPOSÉ: 0029

# Wir bieten Büroflächen im Grünen von Steinfurt

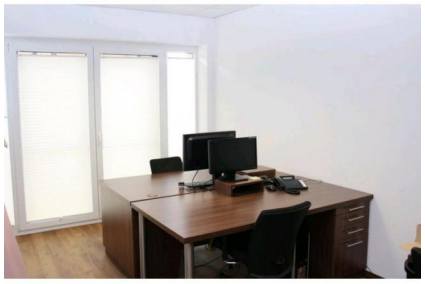

## OBJEKTDATEN

| | |
|---|---|
| Erwerbsart: | Miete |
| Art: | Büro / Praxis |
| Lage: | |
| Anschrift: | Hollich 79, 48565 Steinfurt |
| Nutzfläche: | 350 m² |
| Grundstück: | 350 m² |
| Ausstattung: | Eingebettet in der „Hollicher Energielandschaft“ kann der Bürostandort u.a. sehr gute Entwicklungsmöglichkeiten für die weitere Vernetzung im Bereich erneuerbare Energien bieten. Der Bürostandort auf dem Hofgelände Hollich 79 ist ein optimaler Standort für innovative Unternehmen mit Blick uvm. |
| Verfügbar ab: | sofort |

## BESCHREIBUNG

Wir bieten Büroflächen im Grünen von Steinfurt:
• Voll ausgestattete Büros ab 17,5 qm Fläche für z.B. Existenzgründer
• Vermietung kompletter Büros an Firmen inkl. Sekretariat (Dachgeschoss)
• Möglichkeit der Vermietung einzelner Arbeitsplätze unter Mitnutzung der vorhandenen Infrastruktur und Sozialräume, des Konferenzraumes und des Mitarbeiterraumes
• Netzwerk mit diversen Unternehmen
• Arbeitsplatzvermietung als coworking-space an einzelne Personen auch kurzfristig tageweise/stundenweise möglich

## AUSSTATTUNG

Eingebettet in der „Hollicher Energielandschaft“ kann der

Wirtschaftsförderungs- und Entwicklungsgesellschaft Steinfurt mbH
Tecklenburger Str. 8
D-48565 Steinfurt
Tel.: +49 25 51 - 69 2700
Fax: +49 25 51 - 69 2779
immobilien@WEStmbh.de

Bürostandort u.a. sehr gute Entwicklungsmöglichkeiten für die weitere Vernetzung im Bereich erneuerbare Energien bieten. Der Bürostandort auf dem Hofgelände Hollich 79 ist ein optimaler Standort für innovative Unternehmen mit Blick  uvm.

## KONTAKT

Mareike Nefigmann
Hollich 79
48565 Steinfurt
Tel.: 0 25 51/8 31 74
E-Mail: mareike@nefigmann.de